E-DRIVE ULTIMATE

EDMZ310 3m

EAN 4031582488227

BETTER MOBILITY. BETTER LIFE.

Unidade de controlo manual de última geração E-Drive 24V. Conjunto de paragem de emergência categoria 0, constituído por duas pegas ergonomicamente concebidas

Picture may differ from original product

Dados técnicos

Opções de fixação	para montagem de tubos de 27 - 35 milímetros, para a montagem em superfícies planas
Punho de material	PA reforçado com fibra de vidro
Dimensões do cabo	ver desenho
Comprimento do cabo	3.0 m incluindo a ficha
Controlo de velocidade	sem passos, para a frente e para trás
Interruptor de condução	testado de segurança de acordo com a norma DIN ISO 13849
Vida útil do interruptor de viagem	2 milhões de ciclos
Ângulo de rotação dos eixos do controlador principal	+/- 40°
Posição de recesso do polegar do controlador principal	ajustável em 22,5 ° etapas
Condições ambientais admissíveis	temperatura de funcionamento de 5 a 40 ° C, humidade atmosférica de 90%, sem condensação
Classe de protecção	IPX4 (salpicos de água por todo o lado, todas as fichas ligadas)IP X4 (respingo de água de todos os lados, todos os tampões inseridos)
Temperatura permitida	temperatura de funcionamento de 5 a 40 ° C, humidade atmosférica de 90%, sem condensação
Temperaturas de armazenamento permitidas	- 20 a 50° C

Advantages at a glance

Resistência de rolamento	○○○○○
Ruído de movimento	○○○○○
Desgaste	○○○○○

Dimensions

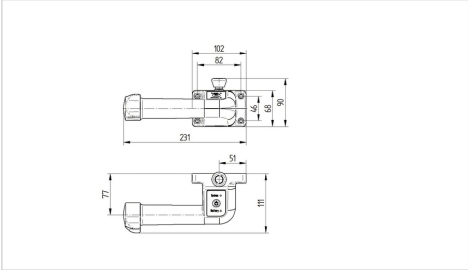

Structure & Mounting

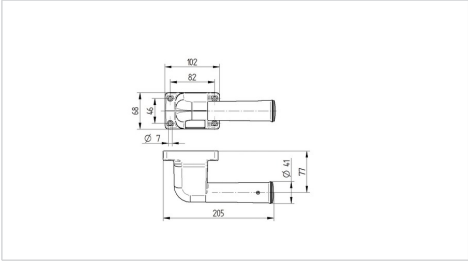

© Copyright 2024 TENTE International **www.tente.com** 07-01-2024