



La imagen puede diferir del producto original

RENDIMIENTO

Rendimiento del rodillo ● ● ● ○ ○

Ruido de movimiento ● ● ● ○ ○

Desgaste ● ● ● ● ○

Resistencia a la corrosión ● ● ● ● ●

ATRIBUTOS PRINCIPALES

| | |
|-------------------------------|-------------------------------|
| Nombre del producto | ICS |
| Tipo de carcasa | Rueda fija |
| Estándar | EN12530 - Dispositivos Ruedas |
| Capacidad de carga a 3 km/h | 100 kg |
| Capacidad de carga estática | 200 kg |
| Rango de temperatura (mínimo) | -10 °C |
| Rango de temperatura (máximo) | 40 °C |
| Altura total | 166 mm |
| Ancho total | 52 mm |
| Peso total | 0,757 kg |

ARO

| | |
|------------------------------------|---|
| Material del cuerpo | Poliamida |
| Material de la banda de rodadura | Poliuretano, Inyectado |
| Cojinete | Rodamiento de bolas de precisión, Sellado |
| Color Aro | Gris plateado (RAL7001) |
| Protectores de hilo | Protector de roscas integrado |
| Diámetro | 125 mm |
| Ancho de Banda de rodadura | 32 mm |
| Anchura del cuerpo | 32 mm |
| Dureza de la Banda de rodadura (A) | 92 Shore A |
| Dureza de la Banda de rodadura (D) | 42 Shore D |

SOPORTE

| | |
|--------------------------|-------------------------|
| Material | Poliamida |
| Forma de Horquilla Forma | Delgado |
| Color | Gris plateado (RAL7001) |
| Diámetro del domo | 52 mm |

AJUSTE

| | |
|--|-------------------|
| Tipo de ajuste | Placa rectangular |
| Longitud de la placa | 95 mm |
| Anchura de la placa | 70 mm |
| Longitud del orificio de la placa (máxima) | 50 mm |
| Anchura del orificio de la placa (máxima) | 75 mm |
| Diámetro del orificio de la placa | 11 mm |

ICS

5328UAX125P51 INOX 7001

EAN 4031582310313

Número de pedido 00030788



BETTER MOBILITY. BETTER LIFE.

DIBUJOS TÉCNICOS

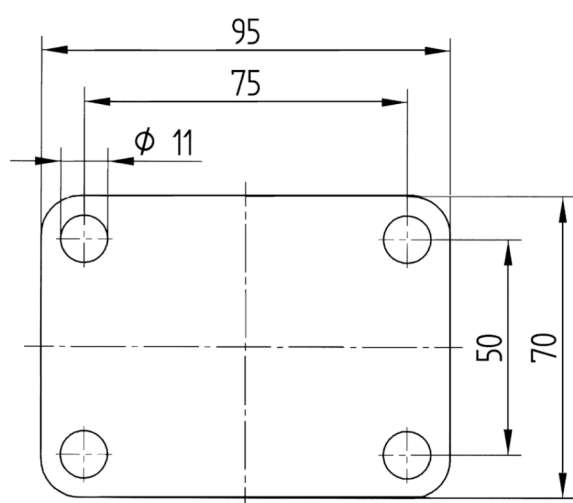
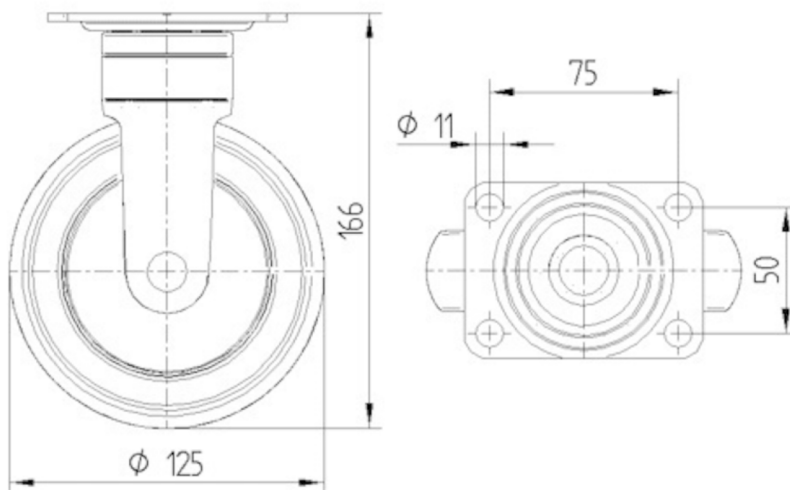

IF Premio
Diseño