

INTEGRAL TWIN

2946UAP100R26-28S45 D 9002 4XM8

EAN 4031582302585

Número de pedido 00039764



BETTER MOBILITY. BETTER LIFE.



La imagen puede diferir del producto original

RENDIMIENTO

| | |
|----------------------------|-----------|
| Rendimiento del rodillo | ● ● ● ● ● |
| Ruido de movimiento | ● ● ● ○ ○ |
| Desgaste | ● ● ● ● ○ |
| Resistencia a la corrosión | ● ● ● ○ ○ |

ATRIBUTOS PRINCIPALES

| | |
|-------------------------------|--|
| Nombre del producto | Integral twin |
| Tipo de carcasa | Rueda giratoria con central, Freno total |
| Estándar | EN12531 - Ruedas de la cama del hospital |
| Capacidad de carga a 3 km/h | 125 kg |
| Capacidad de carga a 4 km/h | 125 kg |
| Capacidad de carga estática | 375 kg |
| Rango de temperatura (mínimo) | -25 °C |
| Rango de temperatura (máximo) | 80 °C |
| Altura total | 129 mm |
| Ancho total | 63 mm |
| Peso total | 1,046 kg |
| Certificación | Probado y supervisado por TÜV Süd |

ARO

| | |
|------------------------------------|----------------------------------|
| Material del cuerpo | Poliamida |
| Material de la banda de rodadura | Poliuretano, Inyectado |
| Cojinete | Rodamiento de bolas de precisión |
| Color Aro | Gris y blanco (RAL9002) |
| Protectores de hilo | Con protector de roscas |
| Diámetro | 100 mm |
| Ancho de Banda de rodadura | 15 mm |
| Anchura del cuerpo | 15 mm |
| Dureza de la Banda de rodadura (A) | 92 Shore A |
| Dureza de la Banda de rodadura (D) | 42 Shore D |

SOPORTE

| | |
|--------------------------|----------------------------------|
| Material | Chapa de acero, mediana |
| Forma de Horquilla Forma | Soporte de Aro Doble Soporte |
| Rodamiento giratorio | Rodamiento de bolas de precisión |
| Color | Gris y blanco (RAL9002) |
| Desplazamiento | 31 mm |
| Radio de giro | 85 mm |
| Interferencia de giro | 170 mm |
| Diámetro del domo | 61,5 mm |

AJUSTE

| | |
|--|--|
| Tipo de ajuste | Espiga con Agujero de leva para barras de perfil |
| Diámetro del Perno | 28 mm |
| Longitud del Perno | 96 mm |
| Posición de la rosca del Perno | 19 mm |
| Cantidad de orificios de montaje del Perno | 4 |

Premio al
Diseño AlemánPremio al
Diseño Red Dot

INTEGRAL TWIN

2946UAP100R26-28S45 D 9002 4XM8

EAN 4031582302585

Número de pedido 00039764



BETTER MOBILITY. BETTER LIFE.

DIBUJOS TÉCNICOS

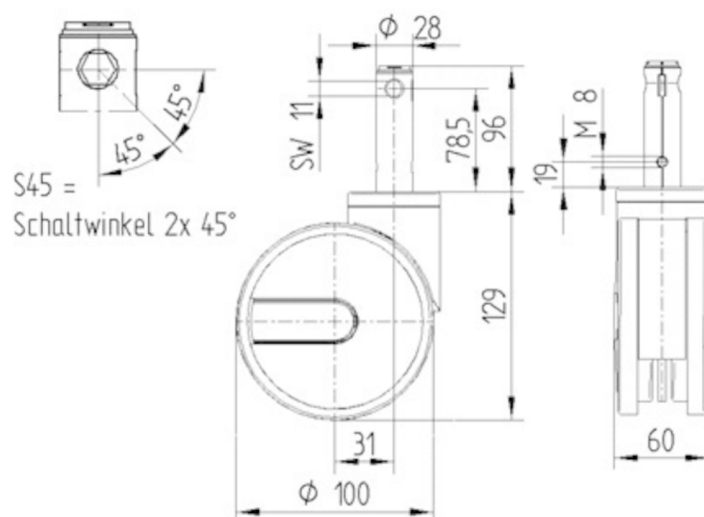

Premio al
Diseño Alemán



Premio al
Diseño Red Dot